

Última encuesta elaborada: 28 DE MAYO DE 2024



MEDICIÓN DE LOS CANDIDATOS PRESIDENCIABLES AL 2024

- INTENCIÓN DE VOTO PARA ELEGIR PRESIDENTE EN MÉXICO

DISPONIBLE EN
Google Play



Disponible en el
App Store



¡Da click en el ícono de Whatsapp o Telegram para recibir esta encuesta directamente a tu celular!

DESCARGA NUESTRA APP ESCANEANDO NUESTROS CÓDIGOS



EL PRÓXIMO 02 DE JUNIO HABRÁ ELECCIONES PARA ELEGIR AL PRÓXIMO PRESIDENTE DE MÉXICO,
SI HOY FUERAN LAS ELECCIONES,
¿POR CUÁL PARTIDO POLÍTICO, COALICIÓN O CANDIDATO VOTARÍA USTED?



XÓCHITL GÁLVEZ (PAN-PRI-PRD)



CLAUDIA SHEINBAUM (MORENA-PT-PVEM)



JORGE ÁLVAREZ MÁYNEZ (MC)



ENCUESTAS REALIZADAS	M.E.
1,000	+/- 3.4%

EL PRÓXIMO 02 DE JUNIO HABRÁ ELECCIONES PARA ELEGIR AL PRÓXIMO PRESIDENTE DE MÉXICO,
SI HOY FUERAN LAS ELECCIONES,
¿POR CUÁL PARTIDO POLÍTICO, COALICIÓN O CANDIDATO VOTARÍA USTED?

TRACKING

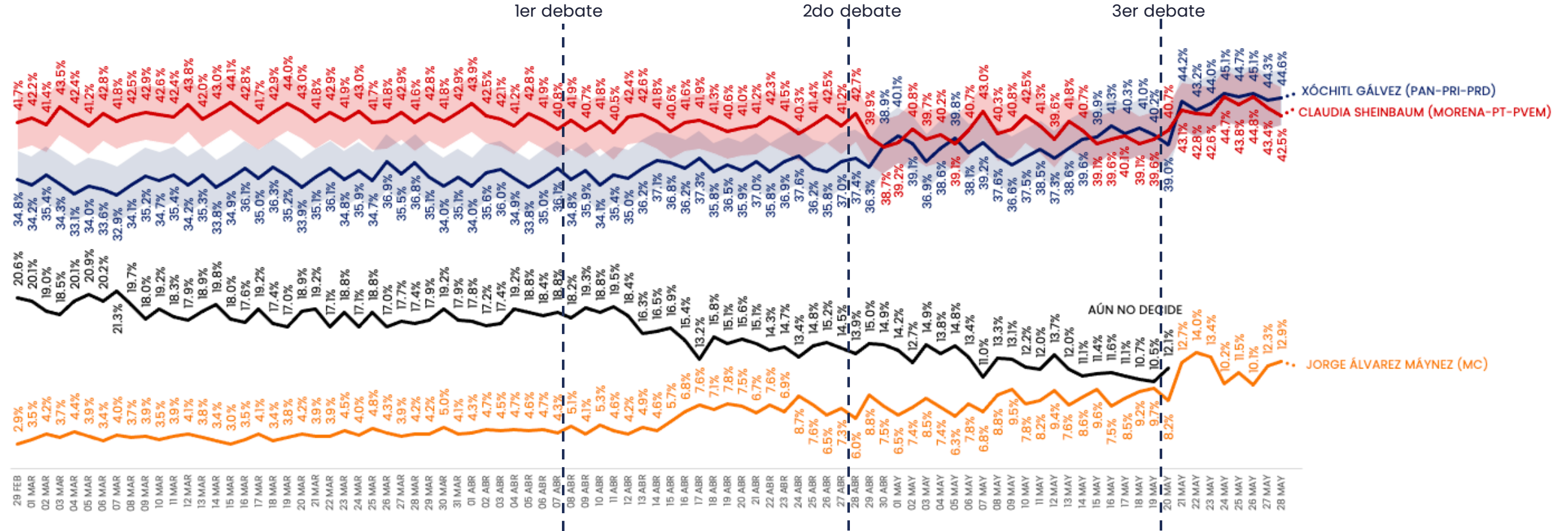

ENCUESTAS REALIZADAS	M.E.
1,000	+/- 3.4%

Massive Caller Whatsapp: 81 1798 1079
Correo: carlos.campos.riojas@massivecaller.com



USTED SEÑALO QUE PIENSA VOTAR POR JORGE ÁLVAREZ MÁYNEZ DE MC.
SI JORGE ÁLVAREZ MÁYNEZ NO TUVIERA POSIBILIDAD DE GANAR Y USTED TUVIERA QUE USAR EL LLAMADO VOTO ÚTIL,
¿POR CUÁL DE LOS RESTANTES CANDIDATOS VOTARÍA?



XÓCHITL GÁLVEZ (PAN-PRI-PRD)



63.2%



CLAUDIA SHEINBAUM (MORENA-PT-PVEM)



36.8%

ENCUESTAS REALIZADAS	M.E.
1,000	+/- 3.4%

USTED SEÑALO QUE PIENSA VOTAR POR JORGE ÁLVAREZ MÁYNEZ DE MC.
SI JORGE ÁLVAREZ MÁYNEZ NO TUVIERA POSIBILIDAD DE GANAR Y USTED TUVIERA QUE USAR EL LLAMADO VOTO ÚTIL,
¿POR CUÁL DE LOS RESTANTES CANDIDATOS VOTARÍA?

TRACKING

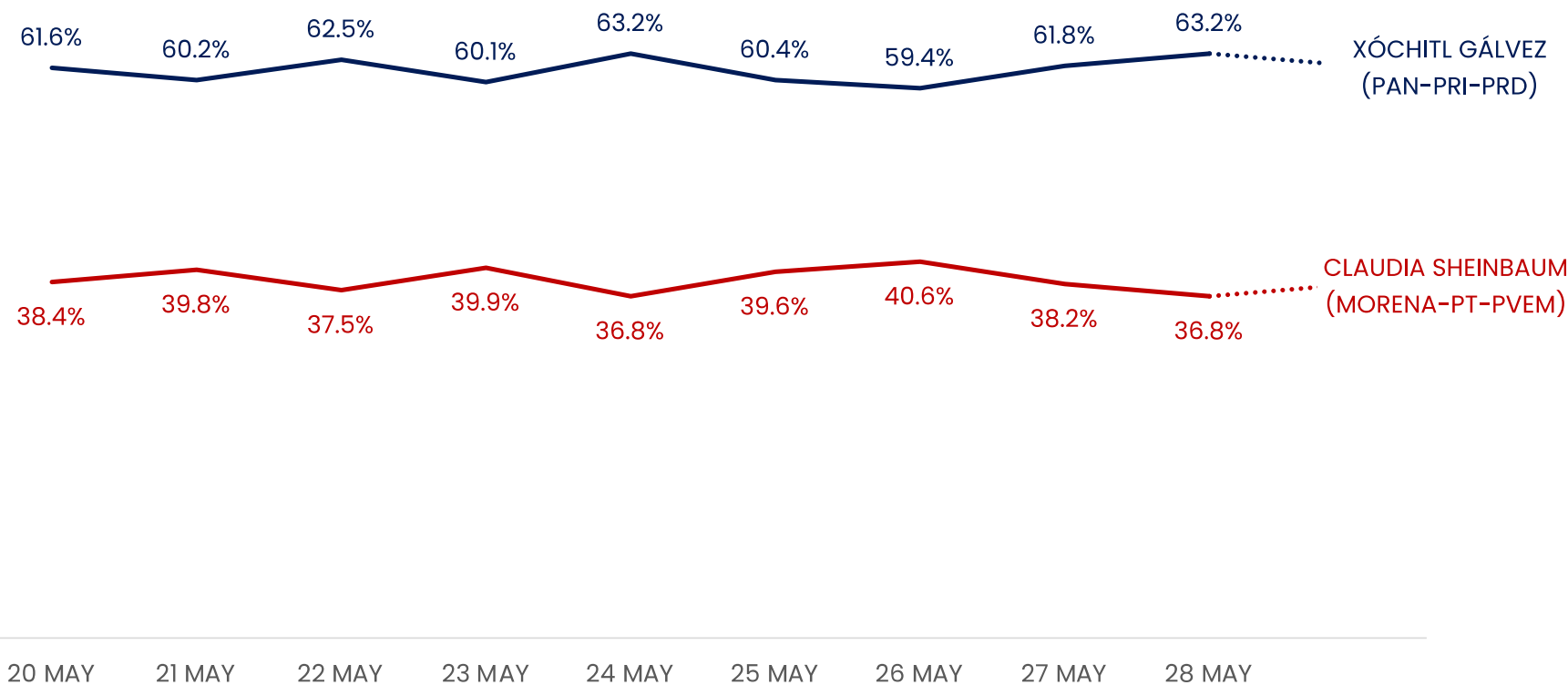

ENCUESTAS REALIZADAS	M.E.
1,000	+/- 3.4%

Massive Caller Whatsapp: 81 1798 1079
Correo: carlos.campos.riojas@massivecaller.com





MECÁNICA DE LEVANTAMIENTO:

Las encuestas fueron levantadas mediante la técnica de “robot” en grabaciones enviadas a los hogares que son contestadas por el propio entrevistado - realizando las llamadas en forma aleatoria a fin de que sean representativas.
Frecuencia de no respuesta de 0% y tasa de rechazo del 95%.
No incluye métodos de estimación de resultados.

Encuesta patrocinada por MASSIVE CALLER S. A. DE C. V.

Massive Caller Whatsapp: 81 1798 1079
Correo: carlos.campos.riojas@massivecaller.com

